



- Nuestra recompensa se encuentra en el esfuerzo y no en el resultado. Un esfuerzo total es una victoria completa.

Mahatma Gandhi

- Buscando el bien de nuestros semejantes, encontramos el nuestro.

Platón

Misión

- Somos una organización de padres de familia con un comité que promueve eventos especiales y actividades que complementan el programa académico y enaltecen el sentido de “COMUNIDAD”.

Organigrama y Funciones de la APF

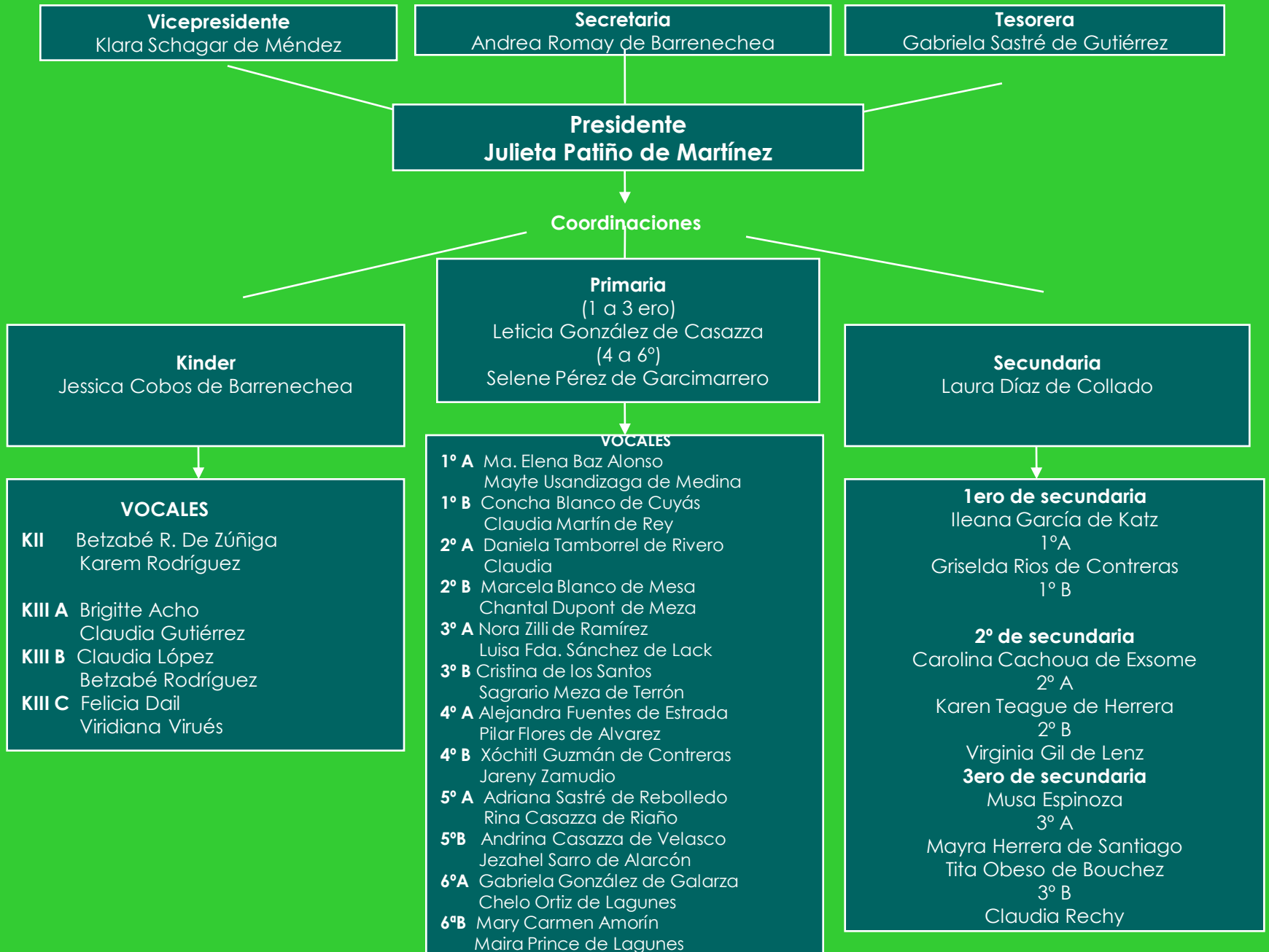

PRESIDENTE:

- **Representa ante las diversas autoridades de la comunidad a los padres de familia de la escuela.**
- **Cita y preside las reuniones y asambleas de la APF y de la mesa directiva.**
- **Dirige y elabora, junto con la mesa directiva el plan de trabajo anual el cual se presenta para su aprobación ante la autoridad escolar.**
- **Es el medio de comunicación directo entre la APF y las autoridades de la escuela.**

VICEPRESIDENTE:

- **Apoya activamente al Presidente en la coordinación de las actividades de la APF y sustituirá al presidente en caso de ausencia.**

TESORERO:

- **Lleva el control de los gastos que realice la Mesa Directiva, conforme al plan de trabajo, asentando los recibos, facturas o comprobantes.**

SECRETARIO:

- **Lleva el control de todos los documentos de la APF (Oficios, directorio, órdenes del día de las juntas)**
- **Convoca a las reuniones de la APF y mantiene una comunicación directa con sus miembros.**

COORDINADORES*:

- **Su función principal es mantener contacto directo con las vocales a su cargo para servir de enlace con la mesa directiva para facilitar la toma de decisiones.**
- **Colaborará de manera directa con la Mesa Directiva en el Programa de Trabajo.**

*La Asociación de Padres de Familia del Colegio las Hayas a agregado al organigrama el puesto de Coordinador para facilitar el trabajo de la misma.

VOCALES:

- **Representarán a los Padres de Familia en los grados escolares que correspondan, en las reuniones de trabajo que lleve a cabo la Mesa Directiva de la Asociación.**
- **Darán a conocer mediante su coordinador las necesidades de sus representados a la mesa directiva.**
- **Incentivar la participación de sus representados, en actividades que beneficien a la comunidad escolar y darán a conocer las actividades que se realizarán.**
- **Atender y apoyar las actividades de la APF que les solicite la Mesa Directiva.**
- **Las propias a las que acuerden en cada uno de sus grados escolares.**

Bachillerato

Se integran con la APF un grupo de jóvenes entusiastas que han formado seis comisiones que son:

- de Prensa
- de Diseño Gráfico
- de Organización de Eventos
- de Asuntos Políticos y Ciudadanía
- de Ecología y Comunidad
- de Deportes

Plan de Trabajo

La mesa directiva de la APF ha estructurado tres ejes de acción, que son los siguientes:

- Colegio
- Padres de Familia
- Comunidad

Objetivos

Colegio:

- Promover una relación cercana con los maestros y directores, apoyando los programas que lleva el colegio así como proponer las acciones necesarias para mejorar lo que se considere pertinente.

Objetivo

Padres de Familia:

- Promover actividades que mejoren y renueven la convivencia entre padres de familia, alumnos y maestros y con esto reflejar el espíritu de convivencia y armonía que debe de haber entre los mismos.
- Que los padres de familia tengan una participación activa
- Comunicar.

Objetivo

Comunidad

- Hacer un bien a algunos grupos vulnerables de la sociedad participando en actividades que sensibilicen a la comunidad educativa de las necesidades y carencias de otros así como del cuidado de nuestro medio ambiente.
- Promover acciones que nos lleven a un bien común.

Comunicación

- El medio de comunicación principal es el portal y correos electrónicos. En el portal del Colegio las Hayas está la sección de la APF, allí se encontrará toda la información relacionada con la labor de la mesa directiva y sus asociados. Todos podemos hacer uso de ella para mantener una estrecha comunicación que es vital para garantizar el buen funcionamiento de la APF.
- Otro medio de comunicación serán los carteles que publiciten las actividades que se tienen programadas.

Actividades

- Cada uno de estos ejes tiene programadas actividades que contribuirán a cumplir los objetivos que se persiguen.
- Hay actividades que requerirán de una Comisión de Ayuda, esto se refiere a las actividades que serán llevadas a cabo por vocales y las mamás (papás) que estas elijan para brindarles apoyo. Las vocales pueden formar parte del número de comisiones que deseen pidiendo como mínimo que apoyen en una de ellas.

¿Cuáles son estas actividades?

Diviértete con tu Grupo

- Un sábado al año por cada grado y grupo de kinder y primaria se programará una salida con los alumnos, papás y maestros a un espacio donde se puedan realizar actividades recreativas y de conocimiento y apreciación del entorno ecológico.

(PF) (14 de noviembre 4to primaria)

Alimenta un Corazón

- Se invita a alumnos con sus mamás a inscribirse para pintar un juego de vajilla para que en la fecha programada se lleven a un casas de asistencia y servirles una comida caliente. El número de alumnos es limitado.

(CM) (27 de noviembre, 18 de diciembre)

(ACA)

Be Green

- La APF está comprometida con el cuidado del medio ambiente, y en este año se ha propuesto promover la sustitución del uso de bolsas de plástico en el supermercado, por lo que se pondrán a la venta bolsas hechas a base de materiales reciclables y decoradas por los alumnos de la secundaria.

(CM) (3 de febrero/venta)

(ACA)

Kermesse

- Festejo que se realiza cada año, por lo que ya es una tradición y que los alumnos esperan con mucho entusiasmo. Este año el tema será la primavera.

(PF) (19 de marzo)

(ACA)

Puestos

Alimento	Entretenimiento
Refrescos	Inflable
Agua y Jugos	Bingo y Lotería
Pambazos	Manualidades
Pizza	Mensajería
Tacos de Canasta	Enfermería

Puestos

ESQUITES Y CHICHARRONES — PINTA CARAS
TORTAS — GITANA (LEE LAS CARTAS Y LA MANO)
FLAUTAS Y TOSTADAS — SALON DE BELLEZA
PALETAS HELADAS — FERIA
HELADOS/FRUTA
HOT DOGS — REGISTRO CIVIL
CAFETERIA — FUTBOL DE MESA Y HOCKEY
TOMBOLA — APF

Dinámica

Distribución de puestos

Los puestos se seleccionaron por pares, se hará un sorteo para los 11 grupos. Para la TOMBOLA se propone que se done un regalo de mínimo \$50 por familia (meta 500) y el puesto lo manejará la mesa directiva.

Manejo de dinero

- Se pondrá un banco el cual manejará la tesorería con la venta de boletos de colores, cada uno tendrá un valor monetario desde \$5 hasta \$25, siendo todos repartidos en múltiplos de 5. Se hará una pre-venta de boletos una semana antes de la kermesse para evitar colas el día del evento.

Ganancias

- Se reintegrará el 50% de lo recaudado por su puesto y se premiará por sección al grupo que haya logrado obtener más recursos para la kermesse (kinder, primaria y secundaria).

5K Hayas

- Se organizará una jornada deportiva en la que todo el colegio estará invitado a participar ya sea caminado, trotando o corriendo 5 kms. Se invitará a participar a jóvenes deportistas xalapeños que tienen una presencia nacional e internacional de gran relevancia.

(CM) (PF) (25 de abril)

(ACA)

Celebro al Maestro

- Se propone para el mes de mayo, siendo que es el mes del maestro destinar una semana para que durante el receso, los padres de familia que formen parte de la APF les lleven el lunch a los maestros como una muestra de aprecio por la labor que realizan con nuestros hijos.

(CL) (11,12,13,14, de mayo)

(ACA)

Semana Deportiva

- En esta semana los alumnos se entusiasman con participar en competencias deportivas con sus compañeros y disfrutan de las actividades diseñadas para ellos.

(CL) (28 de junio al 1 de julio)

(ACA)

Ciclo de Conferencias

- Se organizarán tres conferencias dirigidas a todas las secciones del colegio que serán impartidas por padres de familia o externos que son expertos en la materia. Estas conferencias tratarán temas acerca de Salud Alimenticia, Medio Ambiente y Situación Económica.

(PF) (3 de diciembre)

Actividades del CLH

Colecta de Cáritas y El Refugio

- Se apoya al colegio con la difusión de la lista de necesidades de estos organismos para que todos participemos llevando lo que se solicita y se puedan recaudar estos insumos básicos

(9/nov., 22/feb., 17/may.)

Días Hayas

- El colegio tiene tres fechas distintas para el Día Hayas para que todos puedan apreciar el trabajo que se realiza por parte de los alumnos. En estos días el colegio necesita del apoyo de la APF montando una cafetería.

(6/nov., 16/dic., 25/feb.)

(ACA)

Secundaria

- Conferencia de Crisanto Grajales y Eugenio Chimal el 25 de noviembre con alumnos de tercero de secundaria.
- Decoración de bolsas para vender.
- Desayuno el 13 de mayo con maestros y mamás/vocales de secundaria.

Acciones Inmediatas por parte de la APF

Estacionamiento

- Se han hecho las observaciones pertinentes a la Coordinación General del Colegio Las Hayas para mejorar la vialidad en el estacionamiento sobretodo a la hora de la salida (2:00 p.m.). y se ha hecho la petición para que se tomen medidas urgentes para que se resuelvan los problemas que se generan en el estacionamiento.
- Se requiere por parte de la APF observar las indicaciones dispuestas en el reglamento. Apoyar todas con el ejemplo.

Señalización en carretera vieja a Coatepec

- Se están haciendo gestiones para que en el entronque de la carretera vieja a Coatepec y el Camino a Rancho Viejo se coloque la señalización que corresponde (zona escolar) y otros elementos necesarios para garantizar la seguridad de quienes transitamos en esa vía.

Distribución de Recursos

Saldo inicial:

\$12,817

Gastos de Operación

\$3,500

Señalización

\$2,500

Diviértete con tu Grupo

\$10,300

Alimenta un Corazón

\$6,045

Bee Green

\$11,500

Kermesse

\$7,000

Jornada Deportiva

\$2,000

Semana Deportiva

\$1,600

Conferencias

\$600

Secundaria

\$3,000

Bachillerato

\$3,000

Gran Total

\$51,045

Déficit \$38,228

Calendario de Actividades

- **OCTUBRE**
- 22 Junta General de la APF
- 23 Lanzamiento de convocatoria Bee Green (primaria)
- 30 Entrega de dibujos

- **NOVIEMBRE**
- 3 Lanzamiento de la convocatoria “Alimenta un corazón”
- 4 Deliberación del jurado ganador del dibujo de “Bee Green”
- 6 1er Día Hayas “Ciencias”
- 9 Premiación a ganadores del concurso (activación)
- 9 1ª Colecta Cáritas- El Refugio
- 14 1er sábado de Integración **4º Primaria**
- 21 2º sábado de integración **3º Primaria**
- 27 Pintar “Alimenta un corazón”
- 28 3er sábado de integración **2º Primaria**

- **DICIEMBRE**

- 3 Conferencia “Salud” Impartida Elaine Villegas
- 5 4^o sábado de integración **1^o primaria**
- 16 2^o Día Hayas “Humanidades”
- 18 Entrega de vajillas a Asociaciones civiles

- **ENERO**

- Pintura de bolsas secundaria (3 semanas)
- 23 5º sábado de integración **KINDER**
- 29 Entrega de bolsas a la APF por parte de secundaria
- 30 6º sábado de integración **5º primaria**

- **FEBRERO**
- 3 Entrega de bolsas a vocales para su venta
- 6 7º sábado de integración **6ª primaria**
- 8 Inicio de la venta de bolsas
- 22 2ª Colecta Cáritas - El Refugio
- 24 Entrega de dinero de venta de bolsas a la tesorera
- 25 3er Día Hayas “Letras”

- **MARZO**
- 19 Kermesse
- 24 Programa del refugio “100 años de Historia”

- **ABRIL**
- 25 5K HAYAS

- **MAYO**
- 11 Celebro al maestro 1º y 4º Primaria
- 12 Celebro al maestro 2º y 5º Primaria
- 13 Celebro al maestro Secundaria y Bachillerato
- 14 Celebro al maestro 3º y 6º
- 17 3era Colecta Cáritas-El Refugio

- **JUNIO**

28 al 1° de Julio Semana Deportiva

¡Muchas Gracias!

